

1 DETALHAMENTO JANELAS
ESCALA 1/15

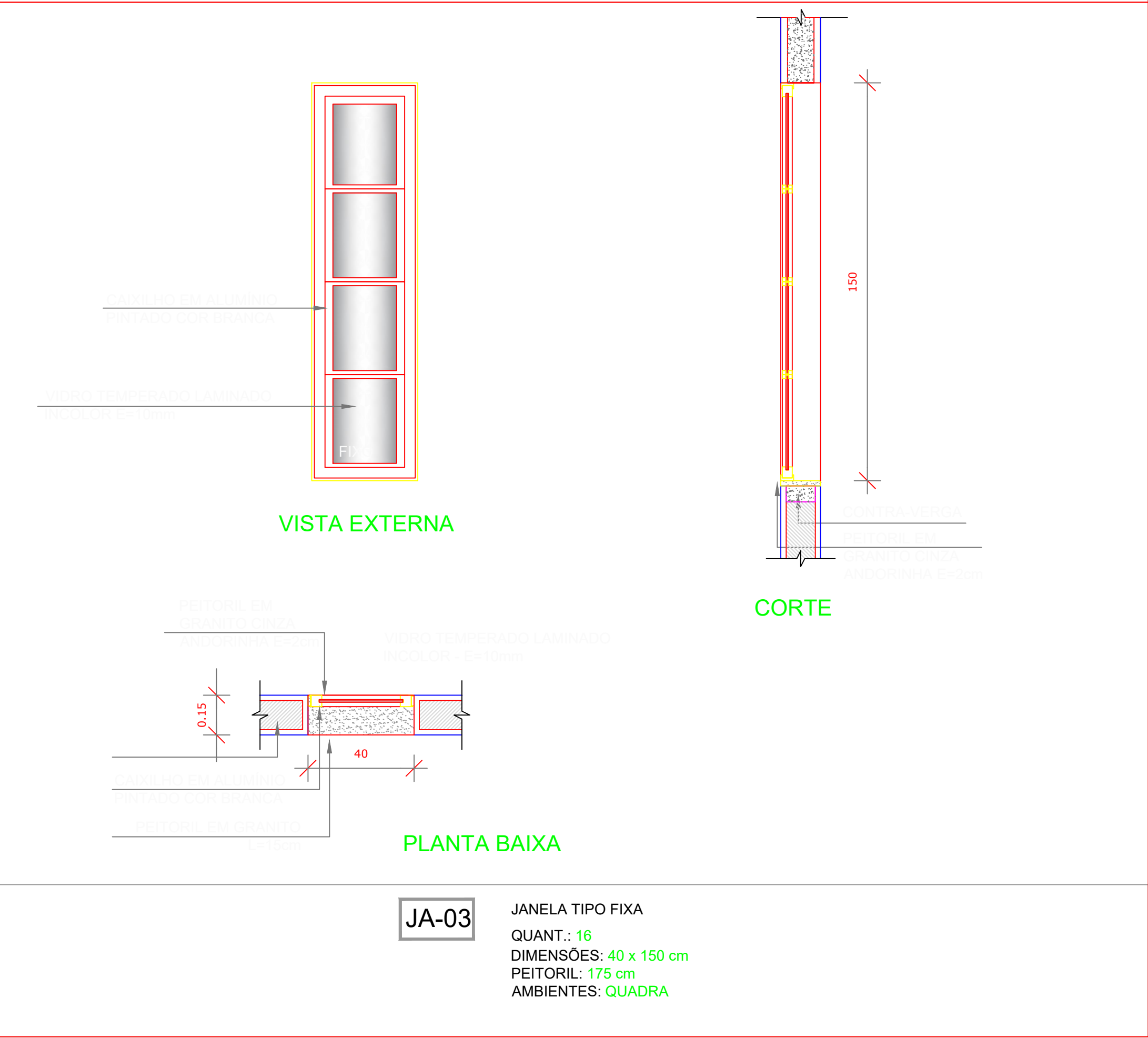
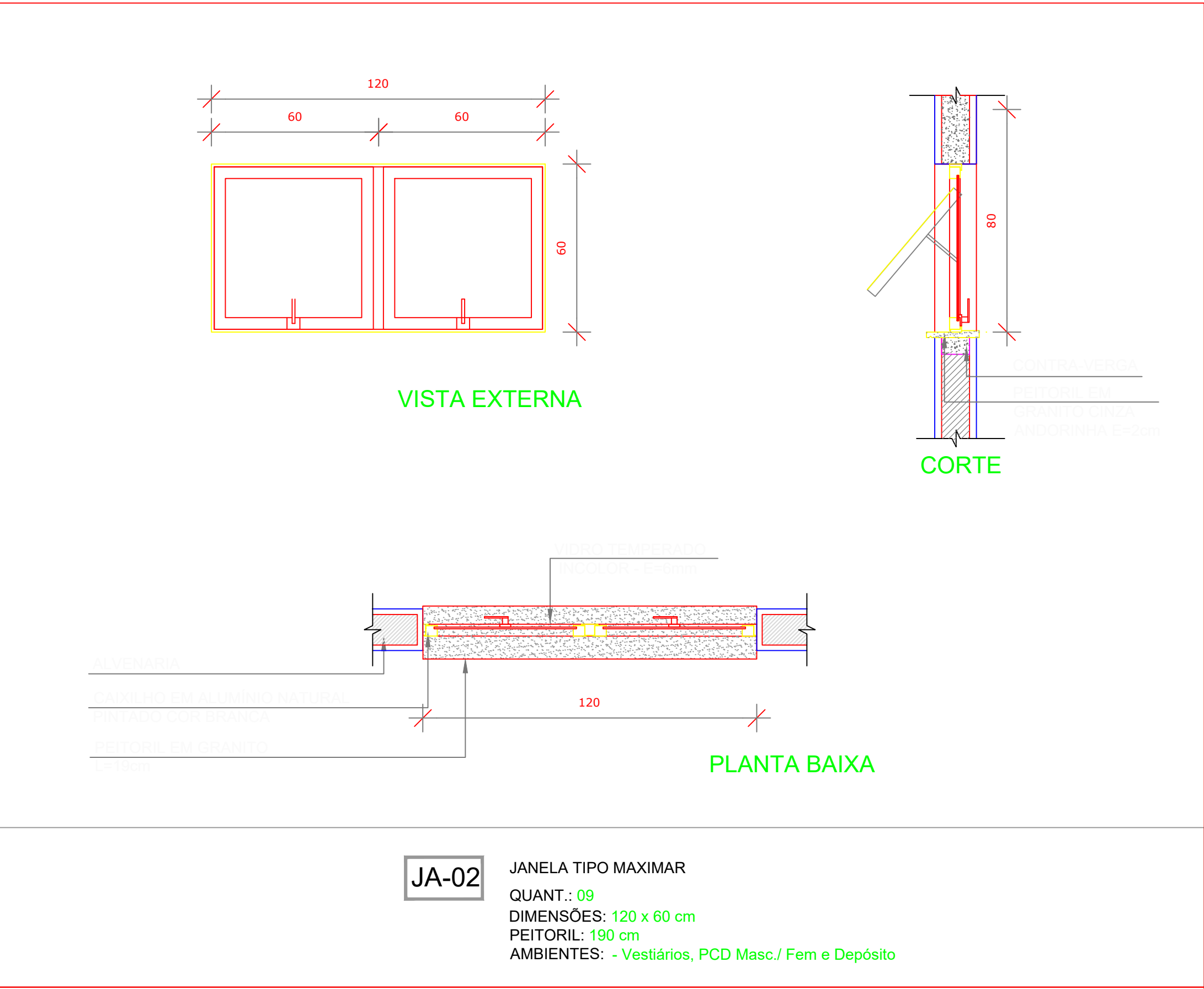

NOTAS

- MEDIDAS E NÍVEIS EM METROS;
- VERIFICAR POSIÇÃO EXATA DOS PILARES NO PROJETO ESTRUTURAL;
- VERIFICAR DETALHES CONSTRUTIVOS PERTINENTES NAS PRANCHAS DE DETALHAMENTO;
- EM CASO DE CONFLITO DE INFORMAÇÕES ENTRE O PROJETO GRÁFICO E O MEMORIAL DESCRITIVO, PREVALECE A INFORMAÇÃO CONTIDA NOS DESENHOS;
- ALTERAÇÕES NESTE PROJETO SOMENTE COM AUTORIZAÇÃO EXPRESSA DO FINE

REFERÊNCIAS:

- PLANILHA DE QUANTITATIVOS;
- MEMORIAL DESCRITIVO E ESPECIFICAÇÕES TÉCNICAS

MAPA DE ESQUADRIAS - JANELAS							
JANELAS DE ALUMÍNIO NATURAL							
Ref.	Quantidade	Dimensões (cm)	Tipo	Área (m²)	ÁreaTotal (m²)	Peitoril (cm)	Ambientes
JA-01							
JA-02							
JA-03							

Visto da Prefeitura Municipal

PRANCHA: 1215

Projeto Arquitetônico

OBRA: QUADRA COBERTA COM VESTIÁRIO

PROPRIETÁRIO: PREFEITURA MUN. DE GEN. CARNEIRO - PR

ENDEREÇO: BAIRRO SÃO JOÃO

LOCAL: GENERAL CARNEIRO - PR

ÁREA: 918,22 m²

TÍTULO: ESQUADRIAS JANELAS

23.01.2024

ESCALA: 1/15

DESENHO: PABLO CASANOVA

Fone: (0**42) 8813 - 7325

RESP. TÉCNICO: MARCELA DOS SANTOS GUIMARÃES

Eng. Civil - CREA PR 167294/D

PREFEITURA MUNICIPAL DE GENERAL CARNEIRO - ESTADO DO PARANÁ